



การขอรับใบแจ้งหนี้-ส่งมอบบัญชี โดยทาง E-mail
 ลงชื่อ : (นามรายนาม นามสกุล)
 ตำแหน่ง :
 วันที่พิมพ์ :
 เวลาที่พิมพ์ :

สำนักงานคณะกรรมการกฤษฎีกา
 รหัส ๒-๐๐๐๐๐๗๐๘-๕๕
 ส่งทาง E-mail ไปส่งต้นฉบับหนังสือ
 เวลา

บันทึกข้อความ

ส่วนราชการ กองบริหารการวิจัยและพัฒนาขนาดกลางและขนาดเล็ก ส่วนเผยแพร่และประชาสัมพันธ์ โทร. ๙๙๒๒ (วิลาวัณย์)
 ที่ กค.๐๗๐๘/ภค/จ ๕๒ วันที่ ๓ มีนาคม ๒๕๖๖

เรื่อง ขอความอนุเคราะห์ประชาสัมพันธ์เชิญชวนผู้ประกอบการเข้าร่วมสัมมนา โครงการส่งเสริมยกระดับ
 และสร้างความเข้มแข็งให้กับผู้ประกอบการ SMEs “เติมทุนหนุน SMEs พัฒนาอย่างยั่งยืน”
 (Speed Up To The Next)

เรียน { สรรพากรภาค ๑๐
 สรรพากรพื้นที่ สังกัดสำนักงานสรรพากรภาค ๑๐

ด้วยกรมสรรพากร ธนาคารพัฒนาวิสาหกิจขนาดกลางและขนาดย่อมแห่งประเทศไทย (ธพว.) และสำนักงานส่งเสริมวิสาหกิจขนาดกลางและขนาดย่อม (สสว.) ร่วมกันจัดสัมมนาในโครงการส่งเสริมยกระดับและสร้างความเข้มแข็งให้กับผู้ประกอบการ SMEs “เติมทุนหนุน SMEs พัฒนาอย่างยั่งยืน” (Speed Up To The Next) โดยมีวัตถุประสงค์เพื่อสนับสนุนผู้ประกอบการ SMEs ให้มีความรู้ความเข้าใจเกี่ยวกับสิทธิประโยชน์จากมาตรการภาษี สามารถปฏิบัติหน้าที่ทางภาษีได้อย่างถูกต้องครบถ้วน รวมทั้งให้ทราบทิศทางการส่งเสริมผู้ประกอบการ SMEs ในปี พ.ศ. ๒๕๖๖ และเข้าถึงแหล่งเงินทุนสินเชื่อดอกเบี้ยต่ำจากธนาคารของภาครัฐ ซึ่งจะช่วยยกระดับธุรกิจและเพิ่มโอกาสในการเติบโตได้ในอนาคต (เอกสารแนบ ๑) โดยในปี พ.ศ. ๒๕๖๖ กำหนดจัดสัมมนาแบบ onsite จำนวน ๕ ครั้ง ดังนี้

ครั้งที่	พื้นที่จัดกิจกรรม	วัน/เดือน/ปี	สถานที่	จำนวนผู้ร่วมสัมมนาเป้าหมาย (คน)
๑	กรุงเทพฯ	๒ กุมภาพันธ์ ๒๕๖๖	โรงแรมเซ็นทาราแกรนด์ เซ็นทรัลพลาซ่า ลาดพร้าว กรุงเทพฯ	๑๐๐
๒	ภาคตะวันออกเฉียงเหนือ	๒๘ มีนาคม ๒๕๖๖	ห้องประชุม สำนักงานสรรพากรพื้นที่ขอนแก่น ต.เมืองเก่า อ.เมือง จ.ขอนแก่น	๘๐
๓	ภาคตะวันออก	รอยืนยัน	ห้องประชุม สำนักงานสรรพากรภาค/พื้นที่ ตามความเหมาะสม	๒๕๐
๔	ภาคใต้	รอยืนยัน		
๕	ภาคเหนือ	รอยืนยัน		

เพื่อให้ผู้ประกอบการ SMEs กลุ่มเป้าหมายทราบถึงกำหนดการสัมมนาที่จะจัดขึ้นในวันอังคารที่ ๒๘ เดือนมีนาคม พ.ศ. ๒๕๖๖ ณ ห้องประชุมสำนักงานสรรพากรพื้นที่ขอนแก่น ต.เมืองเก่า อ.เมือง จ.ขอนแก่น

/จึงขอ ...

<input checked="" type="checkbox"/> ส่วนบริหารฯ	<input type="checkbox"/> ส่วนกฎหมายฯ	
<input checked="" type="checkbox"/> ส่วนงานวางแผนฯ	<input type="checkbox"/> ส่วนกรรมวิธีฯ	
<input type="checkbox"/> ส่วนแนะนำฯ	<input type="checkbox"/> ทีม นต.01	<input type="checkbox"/> ทีม นต.02
<input type="checkbox"/> ทีมกำกับดูแลพิเศษ (ทีม พ.01)		
<input type="checkbox"/> สท.สกลนคร		
เพื่อ	<input type="checkbox"/> ทราบ	<input type="checkbox"/> พิจารณาเสนอ
	<input type="checkbox"/> เขียนให้ทราบ	<input type="checkbox"/> เขียนให้ทราบและปฏิบัติงาน
	<input checked="" type="checkbox"/> ดำเนินการ	
.....		
.....		
8/3/16		

← ส่งมาตรวจหน้า Web. สท.

เขียน สรรพากรพื้นที่สกลนคร	
<input type="checkbox"/>	เพื่อโปรดทราบ
<input type="checkbox"/>	เพื่อโปรดพิจารณา
<input checked="" type="checkbox"/>	เห็นความชอบ/เพื่อดำเนินการ
<input type="checkbox"/>	ส่วนแนะนำ ฯ นต.01
<input type="checkbox"/>	ส่วนแนะนำ ฯ นต.02
<input type="checkbox"/>	ทีมกำกับดูแลพิเศษ ทีม พ.
<input checked="" type="checkbox"/>	ส่งทางออนไลน์ผ่านระบบ
<input type="checkbox"/>	ส่งทางไปรษณีย์
<input type="checkbox"/>	ส่งมอบหมายงานเร่งรัดฯ
<input type="checkbox"/>	ส่วนบริหารงานทั่วไป
<input type="checkbox"/>	อื่นๆ.....
8/3/16	
8/3/16	

จึงขอความอนุเคราะห์จากท่านในการประชาสัมพันธ์เชิญชวนผู้ประกอบการ SMEs ในท้องที่ ทั้งผู้ประกอบการ
นิติบุคคล และผู้ประกอบการบุคคลธรรมดาที่มีรายได้ถึงเกณฑ์จดทะเบียนภาษีมูลค่าเพิ่มและมีแนวโน้ม
จะจดทะเบียนเป็นผู้ประกอบการนิติบุคคลเข้าร่วมงานสัมมนาในครั้งนี้ พร้อมทั้งเผยแพร่ข่าวการจัดสัมมนา
ผ่านสื่อสังคมออนไลน์ของหน่วยงานและหน่วยงานพันธมิตร โดยผู้ประกอบการสามารถลงทะเบียนเข้าร่วมงาน
สัมมนาผ่าน QR Code ที่ปรากฏในสื่อประชาสัมพันธ์ที่แนบมาพร้อมนี้ (เอกสารแนบ ๒) ทั้งนี้ ได้มอบหมายให้
นางโสภิตา สุขพงษ์ นักวิชาการสรรพากรชำนาญการพิเศษ เป็นผู้ประสานงานการจัดสัมมนาในครั้งนี้ หากมีข้อสงสัย
ประการใด สามารถติดต่อสอบถามได้ที่หมายเลขโทรศัพท์ ๐ ๒๒๗๒ ๙๙๑๕ ๐๘ ๙๖๒๙ ๑๔๔๒ หรือ IP Phone :
๑๙๑๑

จึงเรียนมาเพื่อโปรดพิจารณาดำเนินการ และขอขอบคุณมา ณ โอกาสนี้

นาง สกัญญา

(นางสกัญญา ภัทการวัฒน์)

ผู้อำนวยการกองบริหารภาษีธุรกิจขนาดกลางและขนาดเล็ก



บันทึกข้อความ

ส่วนราชการ กองบริหารภาชีธุรกิจขนาดกลางและขนาดเล็ก ส่วนเผยแพร่และประชาสัมพันธ์ โทร. ๙๙๑๕ (สภิดา)

ที่ กค.๑๗๐๘/ภค/๑๗ วันที่ ๑๙ มกราคม ๒๕๖๖

เรื่อง ขออนุมัติจัดสัมมนาร่วมกันธนาคารพัฒนาวิสาหกิจขนาดกลางและขนาดย่อมแห่งประเทศไทย (ธพว.)
และสำนักงานส่งเสริมวิสาหกิจขนาดกลางและขนาดย่อม (สสว.)

เรียน อธิบดี

ความเป็นมา

ปีงบประมาณ พ.ศ. ๒๕๖๔-๒๕๖๕ กองบริหารภาชีธุรกิจขนาดกลางและขนาดเล็ก (ภค.) และธนาคารพัฒนาวิสาหกิจขนาดกลางและขนาดย่อมแห่งประเทศไทย (ธพว.) ได้ร่วมกันจัดสัมมนาออนไลน์ ในโครงการพัฒนาศักยภาพผู้ประกอบการ SMEs “ทุนก็มี ภาชีก็รู้” โดยมีวัตถุประสงค์เพื่อให้บริการด้านสินเชื่อ และสร้างความรู้ความเข้าใจเกี่ยวกับวิธปฏิบัติทางภาชีที่ถูกต้องแก่ผู้ประกอบการ SMEs โดยได้จัดสัมมนาออนไลน์ จำนวน ๕ ครั้ง มีผู้เข้าร่วมสัมมนาจำนวน ๓๑๒ ราย หลังการสัมมนาได้จัดทำแบบสอบถามวัดความพึงพอใจ ของผู้เข้าร่วมสัมมนาพบว่า มีระดับความพึงพอใจเฉลี่ย ๔.๐๓ จาก ๕ อยู่ในระดับความพึงพอใจมาก (เอกสารแนบ ๑)

ข้อเท็จจริง

๑. ปีงบประมาณ พ.ศ. ๒๕๖๖ ธนาคารพัฒนาวิสาหกิจขนาดกลางและขนาดย่อมแห่งประเทศไทย (ธพว.) มีหนังสือที่ ธพว.๘๒๓๘/๒๕๖๕ ลงวันที่ ๗ ธันวาคม ๒๕๖๕ ขอเชิญร่วมจัดสัมมนาในโครงการส่งเสริม ยกระดับและสร้างการแข่งขันให้กับผู้ประกอบการ SMEs “เติมทุนหนุน SMEs พัฒนาอย่างยั่งยืน” (Speed Up To The Next) (เอกสารแนบ ๒) ภายใต้ความร่วมมือของ ๓ หน่วยงานพันธมิตร ดังนี้

- ๑.๑ ธนาคารพัฒนาวิสาหกิจ ขนาดกลางและขนาดย่อมแห่งประเทศไทย (ธพว.)
- ๑.๒ กรมสรรพากร
- ๑.๓ สำนักงานส่งเสริมวิสาหกิจขนาดกลางและขนาดย่อม (สสว.)

โดยมีวัตถุประสงค์เพื่อสนับสนุนผู้ประกอบการ SMEs ให้เข้าถึงแหล่งเงินทุน สินเชื่อ ดอกเบี้ยต่ำ มีความรู้ความเข้าใจ เกี่ยวกับสิทธิประโยชน์จากมาตรการภาชี และสามารถปฏิบัติทางภาชีได้อย่างถูกต้อง รวมถึงทราบถึงทิศทางการส่งเสริมผู้ประกอบการ SMEs ปี ๒๕๖๖ จากหน่วยงานภาครัฐ ซึ่งจะช่วยให้สามารถยกระดับธุรกิจและเติบโตได้ ในอนาคต กำหนดจัดสัมมนาแบบ Onside จำนวน ๕ ครั้ง ดังนี้

ครั้งที่	พื้นที่จัดกิจกรรม	วัน/เดือน/ปี	สถานที่	จำนวนผู้ร่วมสัมมนา
ครั้งที่ ๑	กรุงเทพฯ	๒ กุมภาพันธ์ ๒๕๖๖	โรงแรมเซ็นทารา แกรนด์ เซ็นทรัลพลาซ่า ลาดพร้าว	๑๐๐
ครั้งที่ ๒	ภาคตะวันออกเฉียงเหนือ	อยู่ระหว่างดำเนินการ	ห้องประชุมสรรพากรภาค/สรรพากรพื้นที่ *ตามความเหมาะสม	๓๐๐
ครั้งที่ ๓	ภาคตะวันออก	อยู่ระหว่างดำเนินการ		
ครั้งที่ ๔	ภาคใต้	อยู่ระหว่างดำเนินการ		
ครั้งที่ ๕	ภาคเหนือ	อยู่ระหว่างดำเนินการ		

๒. กิจกรรมภายในงานมีบูธให้บริการปรึกษาแนะนำแก่ผู้เข้าร่วมสัมมนา ดังนี้

๒.๑ บูธให้คำปรึกษาแนะนำผลิตภัณฑ์และบริการจาก SME D Bank (SME D Coach)

๒.๒ บูธให้คำปรึกษาแนะนำเรื่องบัญชีและวิธีปฏิบัติทางภาษี โดย กรมสรรพากร

๒.๓ บูธให้บริการลงทะเบียน E-Service โดย สสว.

๒.๔ บูธให้บริการตรวจสอบสภาพทางการเงิน โดย บริษัท ข้อมูลเครดิตแห่งชาติ จำกัด

๒.๕ บูธให้บริการปรึกษาแนะนำ ด้านการเงิน การลงทุน บัญชี ภาษี จาก บริษัท บนกongเงิน

กองทอง จำกัด

๓. ตามแผนปฏิบัติราชการของหน่วยงาน ปีงบประมาณ พ.ศ. ๒๕๖๖ กก. ได้กำหนดแผนงานระดับนโยบาย (Flagship) ชื่อแผนงาน “การประสานความร่วมมือเพื่อให้ความรู้ด้านภาษีอากรร่วมกับเครือข่าย SMEs” โดยมีขั้นตอน/เกณฑ์การชี้วัดระดับ ๕ คะแนน คือสรุปผลการดำเนินการร่วมเป็นวิทยากรให้ความรู้ทางด้านภาษีร่วมกับเครือข่าย SMEs อย่างน้อย ๕ ครั้ง

ข้อกฎหมาย/คำสั่ง/ระเบียบ/ประกาศที่เกี่ยวข้อง

คำสั่งกรมสรรพากรที่ ท. ๔๔๔/๒๕๖๕ เรื่อง การมอบอำนาจหน้าที่ในการสั่งและปฏิบัติราชการแทน

อธิบดีกรมสรรพากร ลงวันที่ ๒๕ พฤศจิกายน ๒๕๖๕

ข้อ ๕ ให้นายเกรียงศักดิ์ ประสงค์สุกาญจน์ ที่ปรึกษาด้านประสิทธิภาพ (นักวิเคราะห์นโยบายและแผนทรงคุณวุฒิ) กำกับดูแลและปฏิบัติราชการแทนอธิบดีในหน่วยงานดังต่อไปนี้

(๒) กองบริหารภาษีธุรกิจขนาดกลางและขนาดเล็ก

ข้อเสนอเพื่อพิจารณา

กก. ได้ประสานกับ ธพว. และ สสว. ในการร่วมจัดทำโครงการสัมมนาเพื่อส่งเสริมยกระดับและสร้างความเข้มแข็งให้กับผู้ประกอบการ SMEs “เติมทุนหนุน SMEs พัฒนาอย่างยั่งยืน” (Speed Up To The Next) และพิจารณาแล้วเห็นว่า การจัดสัมมนา ตามโครงการดังกล่าวข้างต้นจะเป็นประโยชน์ต่อผู้ประกอบการ SMEs และเป็นประโยชน์ต่อกรมสรรพากรในการจัดเก็บภาษีได้อย่างยั่งยืน จึงเห็นควร

๑. เข้าร่วมจัดสัมมนาในโครงการสัมมนาเพื่อส่งเสริมยกระดับและสร้างความเข้มแข็งให้กับผู้ประกอบการ SMEs “เติมทุนหนุน SMEs พัฒนาอย่างยั่งยืน” (Speed Up To The Next) ร่วมกับ ธพว. และ สสว.

๒. สนับสนุนวิทยากรเพื่อร่วมบรรยายให้ความรู้เกี่ยวกับมาตรการทางภาษีและวิธีปฏิบัติทางภาษี

ที่ถูกต้อง

๓. สนับสนุนการเชิญชวนผู้ประกอบการเข้าร่วมสัมมนา บนเครือข่าย Internet กรมสรรพากร

จึงเรียนมาเพื่อโปรดพิจารณา หากเห็นชอบขอได้โปรดอนุมัติให้ กก. ดำเนินการตาม ข้อ ๑

ข้อ ๒ และข้อ ๓

อนุมัติ

(นางหทัยกาญจน์ กิงคารวัฒน์)

ผู้อำนวยการกองบริหารภาษีธุรกิจขนาดกลางและขนาดเล็ก

๑๙ มี.ค. ๒๕๖๖

ส่วนเผยแพร่และประชาสัมพันธ์

(นายเกรียงศักดิ์ ประสงค์สุกาญจน์)

ที่ปรึกษาด้านประสิทธิภาพ ปฏิบัติราชการแทน

อธิบดีกรมสรรพากร

(นางหทัยกาญจน์ กิงคารวัฒน์)

ผู้อำนวยการกองบริหารภาษีธุรกิจขนาดกลางและขนาดเล็ก



ธนาคารพัฒนาวิสาหกิจขนาดกลางและขนาดย่อมแห่งประเทศไทย
310 อาคาร SME Bank Tower ถนนพหลโยธิน แขวงสามเสนใน เขตพญาไท
กรุงเทพฯ 10400 โทร.0-2265-3000 โทรสาร 0-2265-4000

Small and Medium Enterprise Development Bank of Thailand
310 SME Bank Tower, Phahonyothin Road, Samsen-Nai, Phayathai,
Bangkok 10400 www.smebank.co.th SWIFT : SMEBTHBK Call Center 1357

ที่ธพว. ๘๒๓๘/๒๕๖๕

กรมสรรพากร
รับที่ ๑-๐๐๐๐๐๗๑๐๐-๒๑๖๒๑
วันที่ ๑๕ ธ.ค. ๒๕๖๕
เวลา.....น.

๗ ธันวาคม ๒๕๖๕

กองบริหารภาษีธุรกิจขนาดกลาง
และขนาดเล็ก
วันที่ ๒๑ ธ.ค. ๒๕๖๕

เรื่อง ขอเชิญร่วมจัดสัมมนาเพื่อส่งเสริมยกระดับและสร้างความเข้มแข็งให้กับผู้ประกอบการ SMEs

เรียน อธิบดีกรมสรรพากร

สิ่งที่แนบมาด้วย กำหนดการจัดกิจกรรม

ด้วย ธนาคารพัฒนาวิสาหกิจขนาดกลางและขนาดย่อมแห่งประเทศไทย (ธพว.) เป็นสถาบันการเงินเฉพาะกิจของรัฐบาลสังกัดกระทรวงการคลังและกระทรวงอุตสาหกรรม โดยมีการกิจการสนับสนุนเงินทุนแก่ผู้ประกอบการพร้อมการพัฒนาศักยภาพผู้ประกอบการให้มีความรู้คู่ทุนตามนโยบายของรัฐบาลเพื่อช่วยขับเคลื่อนเศรษฐกิจของประเทศ

ในการนี้ ธนาคารฯ ได้ตระหนักถึงความสำคัญในการพัฒนาศักยภาพ SME โดยได้ส่งเสริมสนับสนุนความรู้ในด้านต่างๆ ให้กับผู้ประกอบการ SMEs อาทิเช่น ความรู้ในด้านสิทธิประโยชน์ทางภาษีการส่งเสริมให้จัดทำบัญชีได้อย่างถูกต้องส่งเสริมให้มีระบบบริหารจัดการภายในองค์กรที่ดี ตลอดจนการสนับสนุนด้านเงินทุนและผลิตภัณฑ์ SMEs ให้เข้าถึงแหล่งเงินทุนดอกเบี้ยต่ำ เพื่อส่งเสริมยกระดับสร้างความเข้มแข็งให้กับผู้ประกอบการ SMEs ให้มีความพร้อมกับสถานการณ์ในปัจจุบันยิ่งขึ้น โดยในปี ๒๕๖๖ ได้กำหนดแนวทางในการพัฒนาศักยภาพ SME ร่วมกับหน่วยงานพันธมิตร ได้แก่ กรมสรรพากร และสำนักงานส่งเสริมวิสาหกิจขนาดกลางและขนาดย่อม (สสว.) ในการจัดสัมมนาร่วมกัน ๓ ฝ่าย โดยมีวัตถุประสงค์เพื่อส่งเสริมยกระดับและสร้างความเข้มแข็งให้กับผู้ประกอบการ SMEs ได้อย่างรอบด้าน

จึงขอเรียนเชิญกรมสรรพากรเข้าร่วมในการจัดสัมมนาร่วมกัน ๓ ฝ่าย โดย ธพว. ได้ประสานงานเบื้องต้นกับกองบริหารภาษีธุรกิจขนาดกลางและขนาดเล็ก (ภก.) หวังเป็นอย่างยิ่งว่าจะได้รับความร่วมมือจากท่านและขอขอบพระคุณมา ณ โอกาสนี้

วันที่.....

ส่วนบริหารงานทั่วไป

ส่วนวางแผน

ส่วนส่งเสริมและพัฒนา

ฝ่ายอื่น

.....
21 ๐๐ ๖5

ขอแสดงความนับถือ ส่ง ภก.

(นางอุบลรัตน์ คำแพง)
ผู้ช่วยกรรมการผู้จัดการ

ผู้รับผิดชอบสายงานพัฒนาผู้ประกอบการและลูกค้าสัมพันธ์

๑๕ ธ.ค. ๒๕๖๕

ฝ่ายส่งเสริมการตลาด
โทรศัพท์ ๐ ๒๒๖๕ ๔๕๔๗

๒๐ ธ.ค. ๒๕๖๕



โครงการส่งเสริมยกระดับและสร้างความเข้มแข็งให้กับผู้ประกอบการ SMEs
“เติมทุนหนุน SMEs พัฒนาอย่างยั่งยืน” (Speed Up To The Next)

๑. หลักการและเหตุผล

ด้วย ธนาคารพัฒนาวิสาหกิจขนาดกลางและขนาดย่อมแห่งประเทศไทย (ธพว.) เป็นสถาบันการเงินเฉพาะกิจของรัฐ สังกัดกระทรวงการคลังและกระทรวงอุตสาหกรรม มีภารกิจในการสนับสนุนเงินทุนให้แก่ผู้ประกอบการ พร้อมกับการพัฒนาศักยภาพผู้ประกอบการให้มีความรู้คู่ทุนตามนโยบายของรัฐบาล เพื่อช่วยขับเคลื่อนเศรษฐกิจของประเทศ

ธพว. ได้เล็งเห็นความสำคัญในการส่งเสริมสนับสนุนให้ผู้ประกอบการ SMEs มีความรู้ความเข้าใจในวิธีปฏิบัติทางภาษีที่ถูกต้อง ได้ทราบถึงสิทธิประโยชน์จากมาตรการทางภาษี และทราบทิศทางในการส่งเสริมผู้ประกอบการ SMEs ปี ๒๕๖๖ จากภาครัฐ รวมถึงสนับสนุนผู้ประกอบการ SMEs ให้สามารถเข้าถึงแหล่งเงินทุนสินเชื่อดอกเบี้ยต่ำ เพื่อใช้ในการหมุนเวียนเสริมสภาพคล่อง พื้นฟูกิจการ สร้างความเข้มแข็ง และเพิ่มขีดความสามารถในการแข่งขันให้กับกลุ่มผู้ประกอบการ SMEs จึงได้กำหนดแนวทางในการส่งเสริมยกระดับและสร้างความเข้มแข็งให้กับผู้ประกอบการ SMEs ร่วมกับหน่วยงานพันธมิตร ได้แก่ กรมสรรพากร และสำนักงานส่งเสริมวิสาหกิจขนาดกลางและขนาดย่อม (สสว.) ภายใต้โครงการ “เติมทุนหนุน SMEs พัฒนาอย่างยั่งยืน” (Speed Up To The Next) ซึ่งเชื่อว่าการจัดสัมมนาร่วมกันของหน่วยงานทั้ง ๓ หน่วยงานจะเป็นประโยชน์ต่อผู้ประกอบการ SMEs ให้มีความเข้มแข็งและสามารถเติบโตได้ในอนาคต

๒. วัตถุประสงค์

๒.๑ เพื่อสนับสนุนผู้ประกอบการ SMEs เข้าถึงแหล่งเงินทุนสินเชื่อดอกเบี้ยต่ำจากสถาบันการเงินของรัฐ

๒.๒ เพื่อสนับสนุนให้ผู้ประกอบการ SMEs ทัวไป และลูกค้ายธนาคาร มีความรู้ความเข้าใจในเรื่องของสิทธิประโยชน์จากมาตรการทางภาษี และทราบถึงทิศทางการส่งเสริมผู้ประกอบการ SMEs ปี ๒๕๖๖ จากหน่วยงานภาครัฐ

๒.๓ เพื่อสนับสนุนให้ผู้ประกอบการ SMEs มีความรู้รอบด้าน สามารถยกระดับธุรกิจและเติบโตได้ในอนาคต

๓. กลุ่มเป้าหมาย

๓.๑ ผู้ประกอบการ SMEs ที่เป็นลูกค้ายธนาคาร ภาคการผลิต ภาคการค้าและบริการ ดำเนินธุรกิจในรูปแบบบุคคลธรรมดา และนิติบุคคล

๓.๒ ผู้ประกอบการ SMEs ทัวไปที่ประกอบกิจการประเภทอื่น และจดทะเบียนเป็นนิติบุคคล

๓.๓ ผู้ประกอบการ SMEs รายบุคคลธรรมดาที่มีรายได้ใกล้ถึงเกณฑ์จดทะเบียนภาษีมูลค่าเพิ่ม

๔. แนวทางการดำเนินการ

เป็นการดำเนินกิจกรรมร่วมกัน ระหว่าง ธพว. กรมสรรพากร และ สสว. ภายใต้โครงการส่งเสริมยกระดับและสร้างความเข้มแข็งให้กับผู้ประกอบการ SMEs ชื่อโครงการ “เติมทุนหนุน SMEs พัฒนาอย่างยั่งยืน” (Speed Up To The Next) โดยกำหนดจัดกิจกรรมสัมมนาระหว่างเดือนมกราคม-มิถุนายน ๒๕๖๖ กลุ่มเป้าหมาย ได้แก่ ผู้ประกอบการ SMEs จำนวน ๔๐๐ ราย โดยแบ่งการสัมมนาออกเป็น ๕ รุ่น ดังนี้

ครั้งที่	จังหวัด/ภาค	วัน/เดือน/ปี	สถานที่	จำนวนผู้ร่วมสัมมนา
ครั้งที่ ๑	กรุงเทพฯ	๒ กุมภาพันธ์ ๒๕๖๖	โรงแรมเซ็นทารา แกรนด์ เซ็นทรัลพลาซ่า ลาดพร้าว	๑๐๐
ครั้งที่ ๒	ภาคตะวันออกเฉียงเหนือ	อยู่ระหว่างดำเนินการ	ห้องประชุมสรรพากรภาค/สรรพากรพื้นที่ *ตามความเหมาะสม	๓๐๐
ครั้งที่ ๓	ภาคตะวันออก	อยู่ระหว่างดำเนินการ		
ครั้งที่ ๔	ภาคใต้	อยู่ระหว่างดำเนินการ		
ครั้งที่ ๕	ภาคเหนือ	อยู่ระหว่างดำเนินการ		

หมายเหตุ : วัน เวลา และสถานที่จำนวนผู้เข้าอบรม และรูปแบบการจัดกิจกรรม สามารถปรับเปลี่ยนได้ตามความเหมาะสม

๕. ระยะเวลาดำเนินการ

ระหว่างเดือนมกราคม-กรกฎาคม ๒๕๖๖ โดยดำเนินการจัดกิจกรรม ๕ รุ่น ๆ ละ ๑ วัน

๖. แผนการดำเนินงาน

๑. วางแผนการดำเนินงานและประชาสัมพันธ์กิจกรรม						
๒. ดำเนินการจัดกิจกรรม						
<ul style="list-style-type: none"> • บรรยายให้ความรู้ หน่วยงานละ ๔๐ นาที หัวข้อที่ ๑ แนะนำ E-Service โดย สสว. หัวข้อที่ ๒ สิทธิประโยชน์และมาตรการทางภาษีที่ SMEs ควรรู้ โดยตัวแทนกรมสรรพากร หัวข้อที่ ๓ ผลิตภัณฑ์สินเชื่อและบริการการเข้าสู่แหล่งเงินทุน โดย SME D Bank หัวข้อที่ ๔ ไขข้อสงสัยเรื่องเครดิตบูโร โดย บริษัทข้อมูลเครดิตแห่งชาติจำกัด 						
<ul style="list-style-type: none"> • บูธให้บริการปรึกษาแนะนำ - บูธปรึกษาแนะนำผลิตภัณฑ์สินเชื่อและบริการจาก SME D Bank - บูธให้คำปรึกษาแนะนำเรื่องบัญชีและวิธีปฏิบัติทางภาษี โดย กรมสรรพากร - บูธให้บริการลงทะเบียน E-Service โดย สสว. - บูธให้บริการตรวจสอบสุขภาพทางการเงิน โดย บริษัท ข้อมูลเครดิตแห่งชาติ จำกัด - บูธให้บริการปรึกษาแนะนำด้านการเงิน การลงทุน บัญชี ภาษี จาก บริษัท บนกongเงินกongทอง จำกัด 						
๓. ติดตามผล						
๔. สรุปผลการดำเนินการ						

๗. ผลที่คาดว่าจะได้รับ

๗.๑ ผู้ประกอบการ SMEs ที่เข้าร่วมสัมมนาสามารถเข้าสู่แหล่งทุนจากสถาบันการเงินภาครัฐได้เพิ่มมากขึ้น

๗.๒ ผู้ประกอบการ SMEs และลูกค้านักการที่เข้าร่วมสัมมนามีความรู้ความเข้าใจในสิทธิประโยชน์จากมาตรการภาษี และทราบทิศทางการส่งเสริมผู้ประกอบการ SMEs ปี ๒๕๖๖ จากภาครัฐเพิ่มมากขึ้น

๗.๓ ผู้ประกอบการ SMEs ที่เข้าร่วมสัมมนาสามารถยกระดับธุรกิจจากผู้ประกอบการบุคคลธรรมดา เป็นผู้ประกอบการนิติบุคคล หรือมีรายได้ถึงเกณฑ์จดทะเบียนภาษีมูลค่าเพิ่ม

/๘. หน่วยงาน...

๘. หน่วยงานและผู้รับผิดชอบโครงการ

๘.๑ ฝ่ายส่งเสริมการตลาด ธพว. รับผิดชอบในการบริหารโครงการฯ ประสานงานกับหน่วยงานภายนอกที่เข้าร่วมโครงการฯ จัดหาสถานที่ในถาวร สัมนาครั้งที่ ๑ รวมถึงรับผิดชอบค่าใช้จ่ายในการดำเนินการจัดสัมมนา

๘.๒ กรมสรรพากร รับผิดชอบจัดหาวิทยากรให้ความรู้เกี่ยวกับภาษี ประสานและจัดหาสถานที่สัมมนาฯ ในส่วนภูมิภาค รวมถึงประชาสัมพันธ์เชิญชวนผู้ประกอบการเข้าร่วมสัมมนาฯ

๘.๓ สสว. รับผิดชอบในการจัดหาวิทยากรให้ความรู้เกี่ยวกับการประกอบธุรกิจ และประชาสัมพันธ์เชิญชวนผู้ประกอบการเข้าร่วมสัมมนาฯ

๙. งบประมาณ

ภายใต้งบประมาณโครงการ “ส่งเสริมการตลาดผลิตภัณฑ์และบริการ” (๖๓๔) ประจำปี ๒๕๖๖ ของ ธพว. สำหรับค่าใช้จ่าย ดังนี้

๙.๑ ค่าอาหารและเครื่องดื่มสำหรับผู้เข้าร่วมสัมมนา วิทยากร และเจ้าหน้าที่ดำเนินการ

๙.๒ ค่าที่พัก และค่าใช้จ่ายในการเดินทางเพื่อจัดสัมมนาในส่วนภูมิภาคของเจ้าหน้าที่ ธพว.

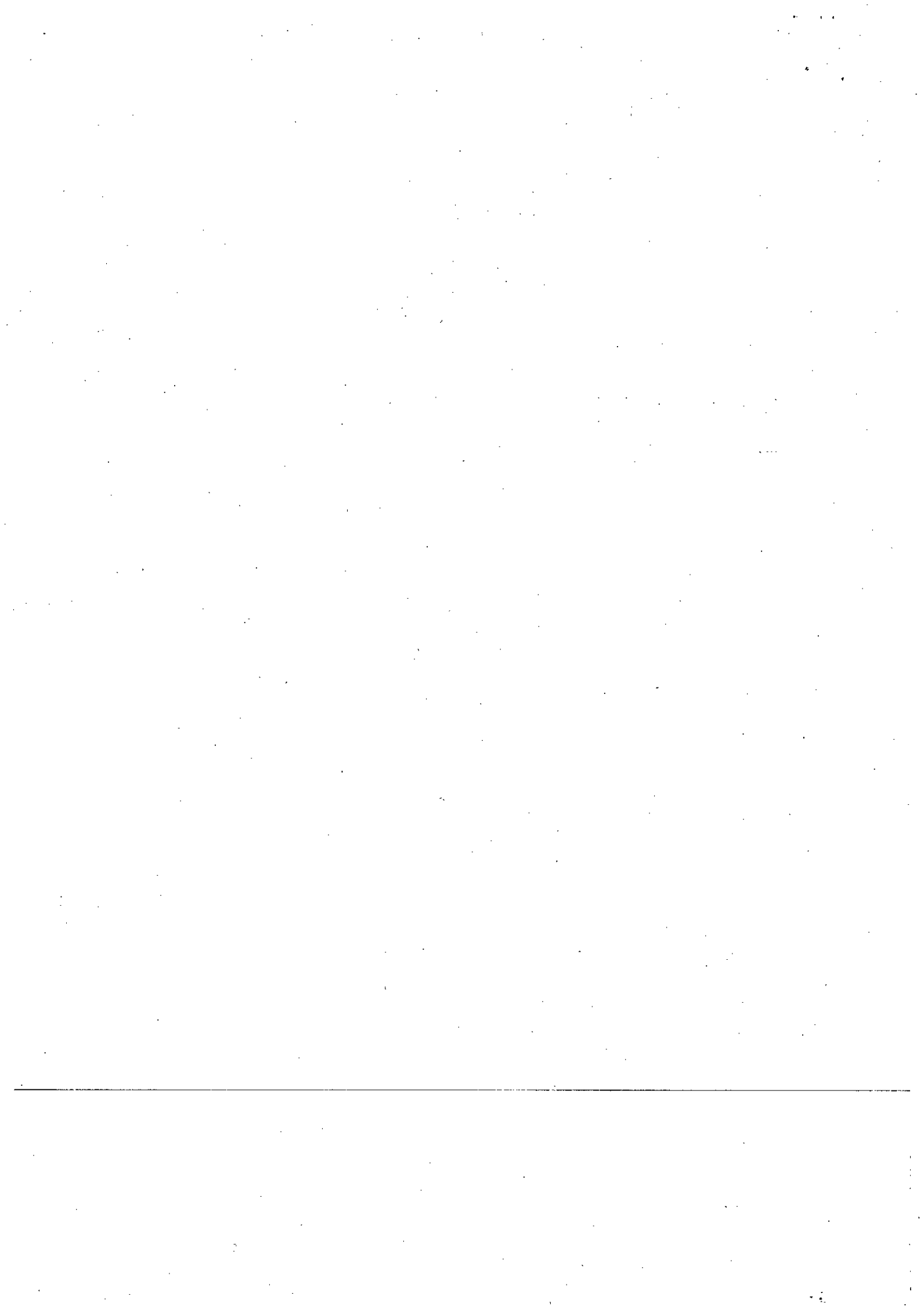



สสว. ➤

งานสัมมนา เปิดโอกาส SMEs ไทย ตัดเครื่องธุรกิจสู่ความสำเร็จ
“เติมทุนหนุน SMEs พัฒนาอย่างยั่งยืน” (Speed Up To The Next)
วันอังคารที่ 28 มีนาคม 2566 เวลา 13.00 - 16.00 น.
ณ ห้องประชุม สำนักงานสรรพากรพื้นที่ขอนแก่น ต.เมืองเก่า อ.เมือง จ.ขอนแก่น

12.30 – 13.00 น.	ลงทะเบียน
13.00 – 13.05 น.	พิธีกรกล่าวต้อนรับ และนำเข้าสู่งาน
13.05 – 13.15 น.	กล่าวเปิดงาน โดยผู้แทนกรมสรรพากร
13.15 – 14.00 น.	แนะนำศูนย์ให้บริการ SMEs ครบวงจร (E-Service , ONE ID) โดยผู้แทนสำนักงานส่งเสริมวิสาหกิจขนาดกลางและขนาดย่อม (สสว.)
14.00 – 15.00 น.	แนะนำสิทธิประโยชน์และมาตรการทางภาษีสำหรับผู้ประกอบการ โดยผู้แทนกรมสรรพากร
15.00 – 16.00 น.	แนะนำผลิตภัณฑ์สินเชื่อและบริการ การเข้าถึงแหล่งเงินทุน โดยผู้แทน SME D BANK

ภายในงานมีบูธให้บริการและปรึกษาแนะนำ ฟรี !

1. บูธให้บริการปรึกษาแนะนำผลิตภัณฑ์และบริการธนาคารพัฒนาวิสาหกิจขนาดกลางและขนาดย่อมแห่งประเทศไทย (SME D BANK)
2. บูธให้บริการปรึกษาแนะนำวิธีปฏิบัติเกี่ยวกับภาษี กรมสรรพากร
3. บูธให้บริการลงทะเบียน E-Service , ONE ID สำนักงานส่งเสริมวิสาหกิจขนาดกลางและขนาดย่อม (สสว.)
4. ฟรี !!! โปรแกรมบัญชีจากบจก.แอ็คเค้าท์ติ้ง ทรานส์ฟอร์ม เนชั่น (Accrevo) ฟรี 3 เดือน มูลค่า 3,500 บาท

หมายเหตุ : กำหนดการอาจมีการเปลี่ยนแปลงตามความเหมาะสม**

